Náběhová lišta–roh StandardRecycled z recyklovaného PVC – 100×100×3–6 mm, zdrsněný povrch, černá

Kód produktu: WL-RE-C-100x100x3-6_N_BK

EAN:

Cena: Cena na vyžádání

URL: https://www.3csystems.cz/nabehova-lista-rohovy-dil-z-recyklovaneho-pvc-standardrecycled-100x100x3-6-mm-zdrsneny-povrch-cerna-barva/

Popis: Náběhová lišta-roh z recyklovaného PVC vytvoří bezpečný spoj k podlaze StandardRecycled. Díky své odolnosti vůči nárazům a otřesům je skvělou volbou pro provozy s manipulační technikou. Instaluje se celoplošným lepením, což zajišťuje vynikající nepropustnost kapalin, jako jsou oleje a tuky. Tato lišta chrání plochy a je ideální pro obnovu znečištěných a vlhkých míst.

Parametry:
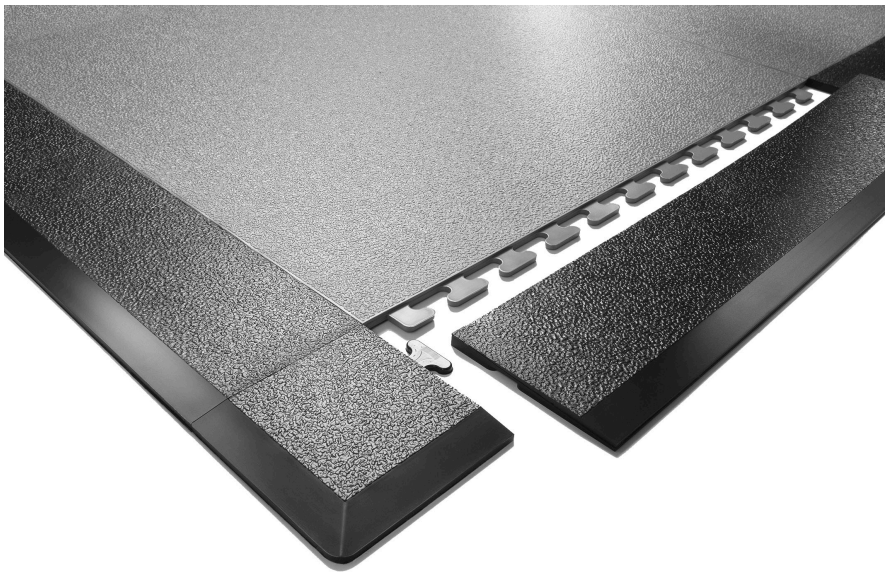
Délka (mm)	100
Doplňující informace	vzestupná tloušťka
Hmotnost (kg)	0.1
Materiál	recyklované PVC
Povrch materiálu	zdrsněný
Povrchová úprava	zdrsněný
Šířka (mm)	100
Tloušťka (mm)	3-6
Typ spoje	klip
Barva	černá